CertJOIN Partner Network

ISO/IEC 27001 Internal Auditor Certified

Trainoos

ISO/IEC 27001 Internal Auditor Certified

Este curso incluye los siguientes recursos

Plataforma e-learning 24/7

Simulador Web

Ejercicios

ISO/IEC 27001 Internal Auditor Certified

- La certificación **internacional ISO/IEC 27001 Internal Auditor** evalúa los conocimientos y habilidades necesarios para realizar una auditoría interna de la implementación del sistema de gestión de seguridad de la información basado en la norma **ISO/IEC 27001.**
- Un auditor del mundo real tiene la capacidad abordar una auditoría de **SGSI** de principio a fin e informar sobre la implementación y el mantenimiento efectivos del sistema de gestión.

Objetivos Generales del Curso

- Aprender como realizar una auditoria interna con base en la norma ISO 27001 ,
- Aprender a gestionar un equipo implementador del SGSI.
- Comprender la aplicación del sistema de gestión de seguridad en el contexto de la norma ISO 27001.
- Comprender el cumplimiento de los requisitos de los diferentes participantes de la organización.

Dirigido a:

- El curso está dirigido a:

  - Personas que deseen aprender a realizar auditorías de certificación de Sistema de Gestión de Seguridad de la información (SGSI).
  - Gerentes de proyecto que deseen dominar los procesos de auditoría de Sistemas de Gestión de Seguridad de la Información (SGSI).
  - Personas responsables de la seguridad de la información.
  - Miembros de un equipo de seguridad de la información.

Detalles del examen

Nombre del examen:
ISO/IEC 27001 Internal Auditor Certified

Formato del examen: Preguntas de Selección múltiple

Duración del examen: una vez que comienza el examen, los candidatos tienen 1 hora (60 minutos) para completar el examen. Dos oportunidades

Número de preguntas: 40

Porcentaje de aprobación: 65%

Idiomas disponibles: español

Prerequisitos:
ISO/IEC 27001 Implementer Certified

Requisitos Previos

ISO/IEC 27001
Implementer
Certified

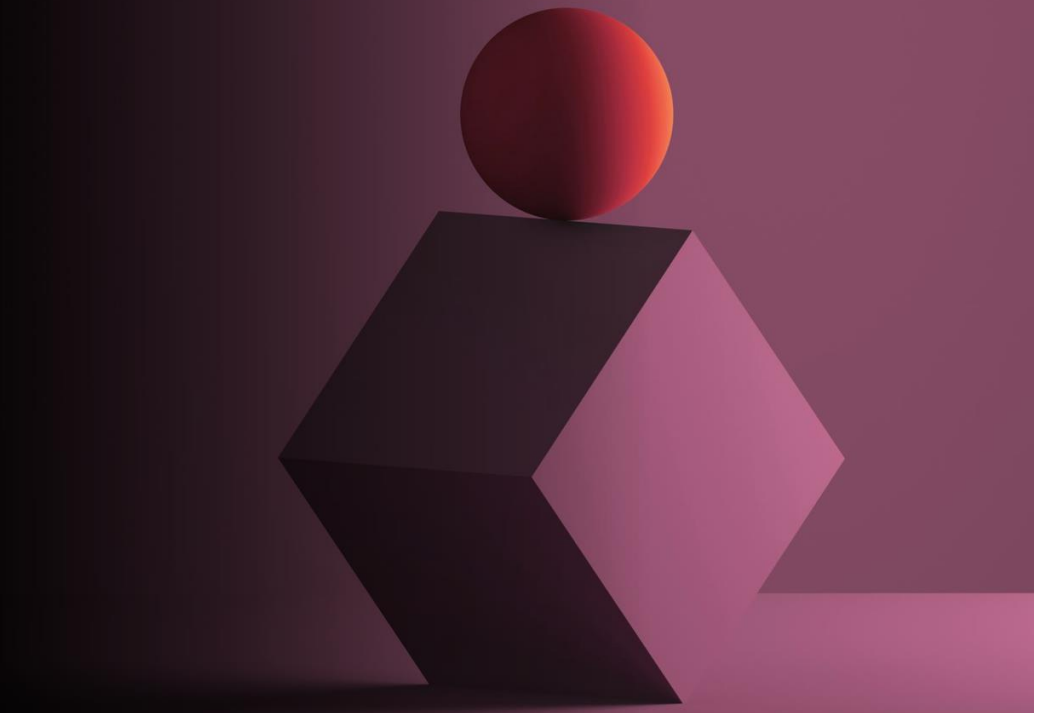

Contenido

Estructura General ISO/27001:2013

Contexto de la Organización

- Conocimiento de la organización y de su contexto
- Necesidades y Expectativas de las partes interesadas
- Determinación del Alcance del SGSI
- SGSI

Liderazgo

- Liderazgo y Compromiso
- Política
- Roles, responsabilidades y autoridades en la organización

Planificación

- Acciones para tratar Riesgos y Oportunidades
- Objetivos de S.I. y planes para lograrlo

Soporte

- Recursos
- Competencia
- Toma de Conciencia
- Comunicación
- Información Documentada

Operación

- Planificación y Control Operacional
- Valoración de Riesgos del S.I.
- Tratamiento de Riesgos del S.I.

Evaluación

- Seguimiento, medición, análisis y evaluación
- Auditoría Interna
- Revisión por la Dirección

Mejora

- No conformidades y acciones correctivas
- Mejora Continua

Anexo A

Contenido

Términos y definiciones de auditoría
Auditoría interna
Auditoría externa
Certificación de auditores
Principios de Auditoría
Auditorías Internas al SGSI - Evaluación
Análisis de la documentación
Programa Auditoria PHVA

Actividades de Auditoría
Preparación de Actividades – Auditoría en Sitio
Preparación de Actividades – Plan de Auditoría
Responsabilidades del Auditor interno
Lista de chequeo o de verificación

Ejecución de auditoría
Reunión de Apertura
Hallazgos de incumplimiento más comunes
Hallazgo de Cumplimiento
¿Que es una no Conformidad?
Clasificación SAC Mayor
Clasificación SAC Menor
Reporte de No Conformidades
Clasificación de Observaciones
Reunión de Cierre
Informe de Auditoría

¡Gracias!